

HELIOS KLINIK WESERMARSCH



Neubau der Wesermarsch Klinik in Nordenham

Krankenhaus der Grund- und Regelversorgung mit 235 Betten

BAUHERR

Helios Klinik Wesermarsch
Mildred-Scheel-Straße 1
26954 Nordenham

ARCHITEKT

Ingenieurbüro Prof. Dr.-Ing. Vogt
Planungsgesellschaft mbH
Schönbachstraße 2
04299 Leipzig

Ansprechpartner:
Prof. Werner Vogt
Fon 0 341 / 2 33 05 59

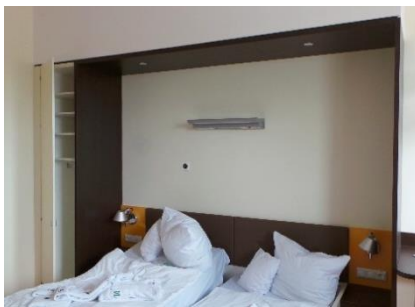

PROJEKTLEITUNG

Heinrich Damm

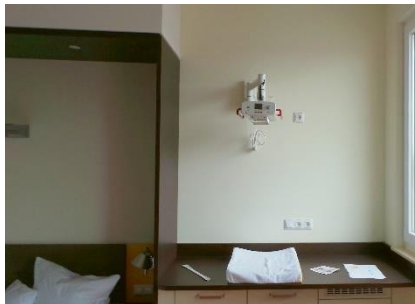

KOSTEN

Planungsumfang brutto

- Elektroanlagen (Lph 2 - 9) 5,5 Mio. €

Gesamtbauvolumen

46,0 Mio. €

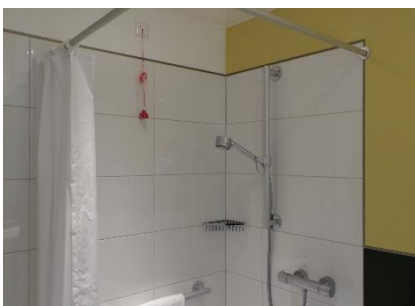

REALISIERUNG

Neubau

07.2012 - 10.2017

PLANUNGSUMFANG

Planung der elektrotechnischen Anlagen

- Abteilungen für Innere Medizin/Gastroenterologie
- Kardiologie
- Geriatrie
- Unfallchirurgie und Orthopädie
- Allgemein- und Gefäßchirurgie
- Urologie
- Anästhesie- und Intensivmedizin
- Gynäkologie- und Geburtshilfe